

Agenzia del Territorio  
**CATASTO FABBRICATI**  
Ufficio provinciale di  
Treviso

Dichiarazione protocollo n. \_\_\_\_\_ del \_\_\_\_\_  
Planimetria di u.i.u. in Comune di Mogliano Veneto  
Via Torni \_\_\_\_\_ civ. \_\_\_\_\_

Identificativi Catastali:  
Sezione: E  
Foglio: 5  
Particella: 70  
Subalterno: 25

Compilata da:  
Colleoni Andrea  
Iscritto all'albo:  
Geometri  
Prov. Treviso N. 2066

Scheda n.2 Scala 1:500

*Colleoni Andrea*  
Geom. ANDREA COLLEONI  
Albo Geometri  
Prov. Treviso  
N° 2066  
Silea

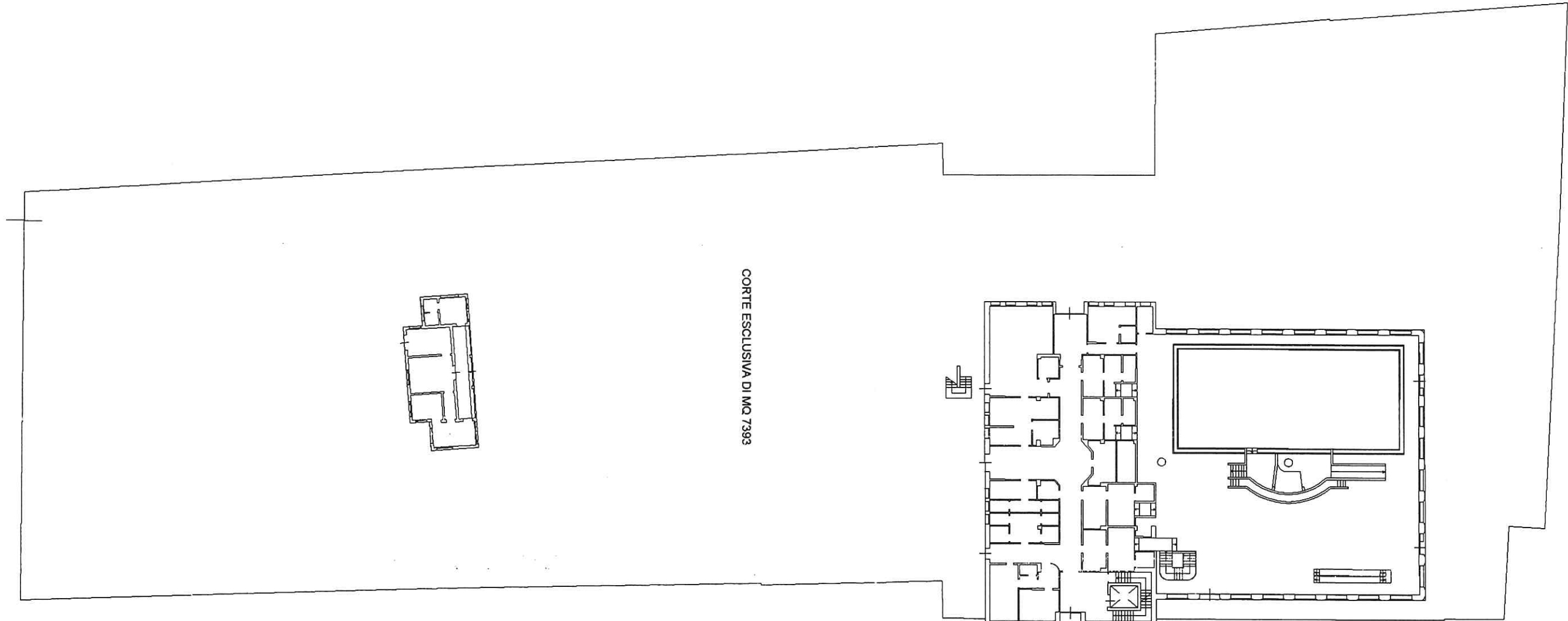

CORTE ESCLUSIVA DI MQ 7393

PIANO TERRA CON CORTE ANNESSA





*Colleoni Andrea*

PIANO INTERRATO

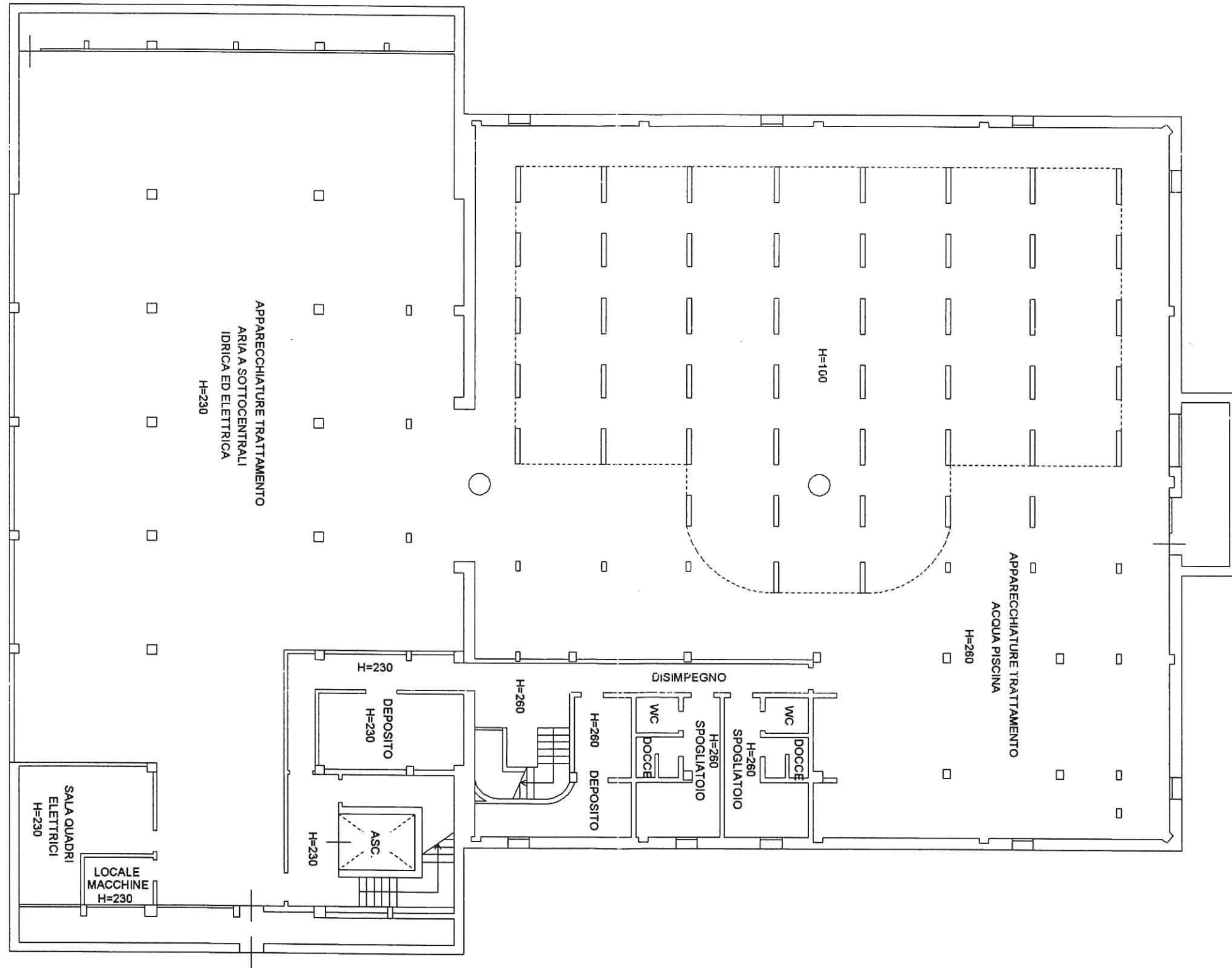

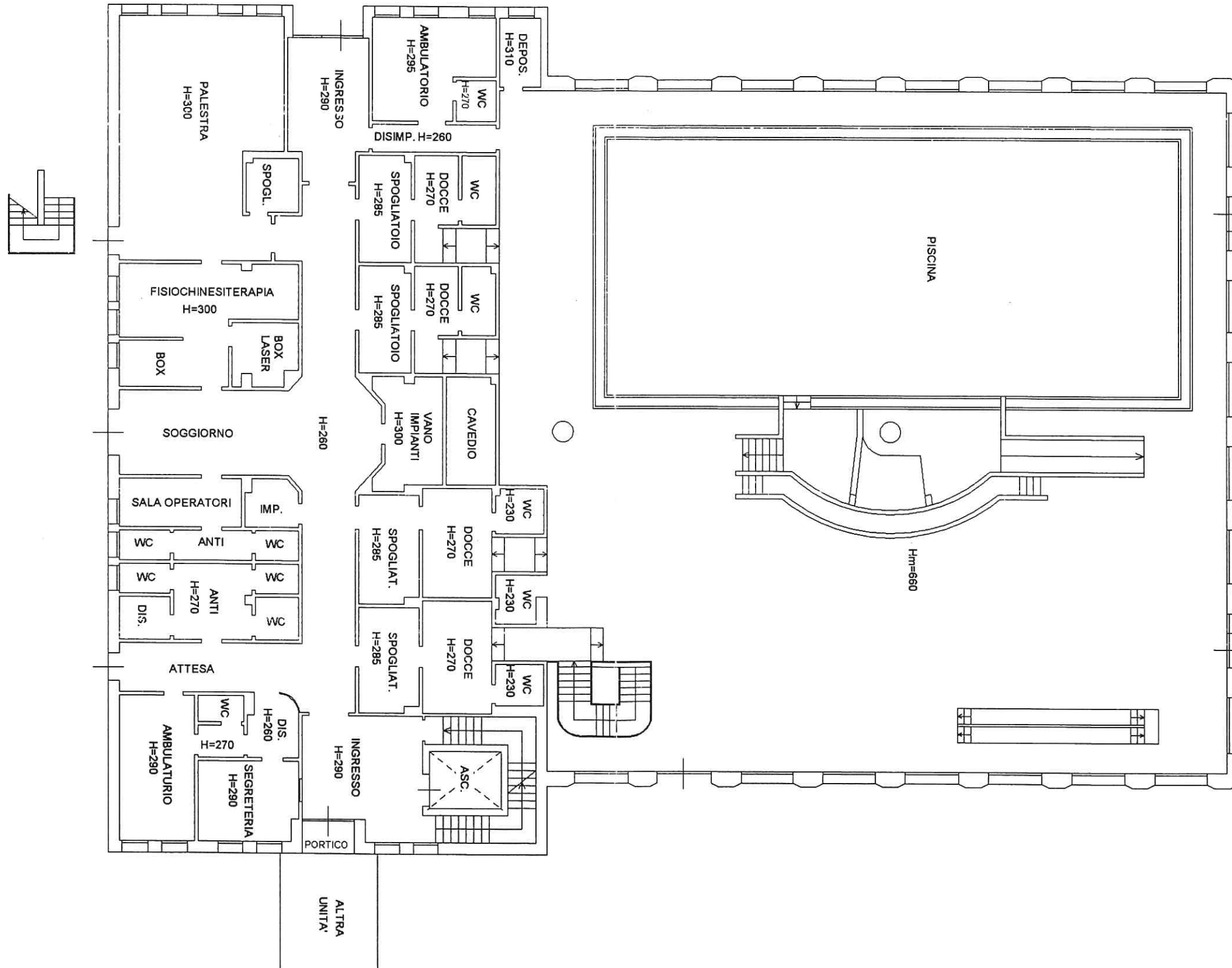

PIANO TERRA



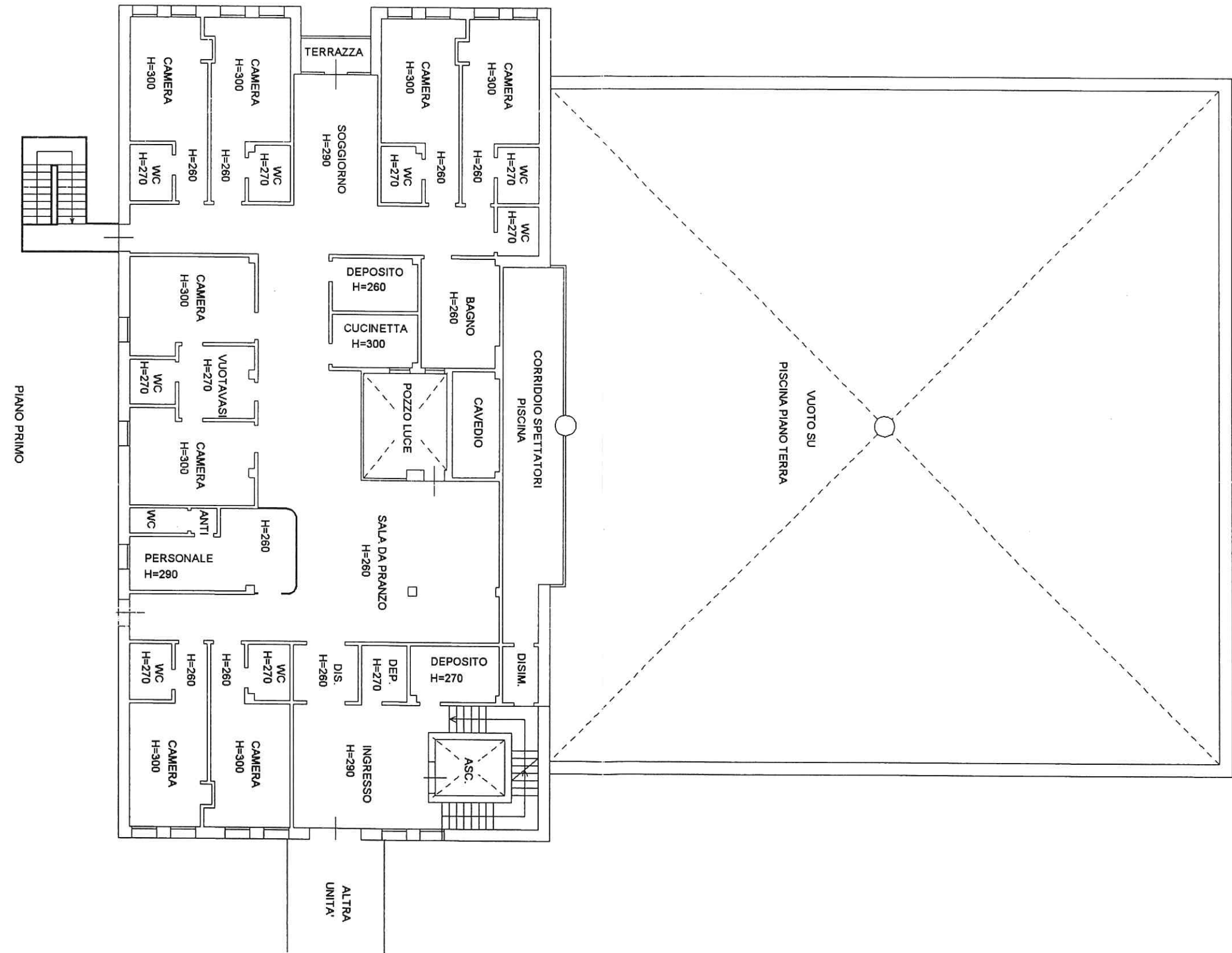

PIANO PRIMO





PIANO SECONDO

